

## พื้นฐานการใช้งานโปรแกรม Course Lab

ก่อนการสร้างงานสื่อการสอนด้วย CourseLab นั้น จะต้องทำการกำหนดค่าเริ่มต้นให้กับโปรแกรมก่อน เพื่อที่โปรแกรมจะสร้างโมดูลบทเรียนต่างๆ ให้ได้อย่างถูกต้อง มีขั้นตอนดังนี้

1. เริ่มแรกใช้งานโปรแกรม CourseLab คลิกที่ไฟล์ New -> Course

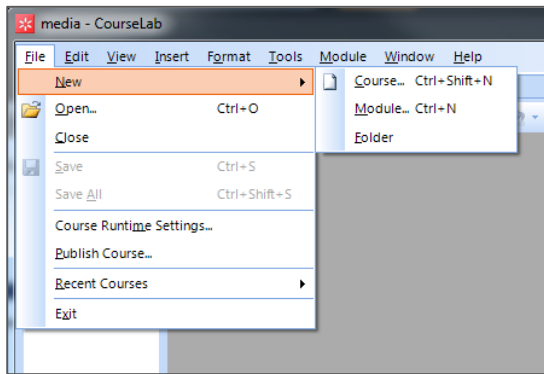

ภาพที่ 1 การสร้างสไลด์เริ่มต้น

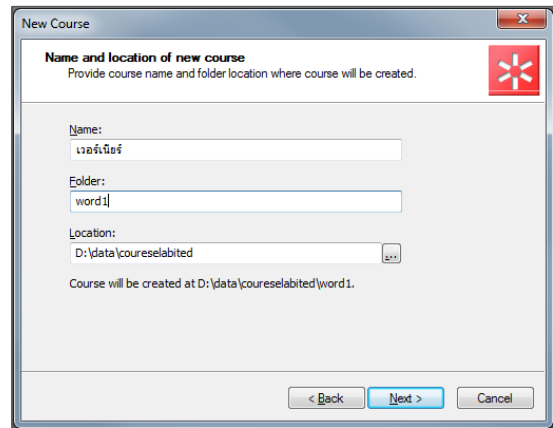

ภาพที่ 2 การกรอกชื่อบทเรียน

2. กรอกชื่องานและโฟลเดอร์
3. ตั้งชื่อโมดูลบทเรียนและเลือกเทมเพลต เลือก Template (รูปแบบสำเร็จของหน้าบทเรียน) แล้วกดปุ่ม Next >

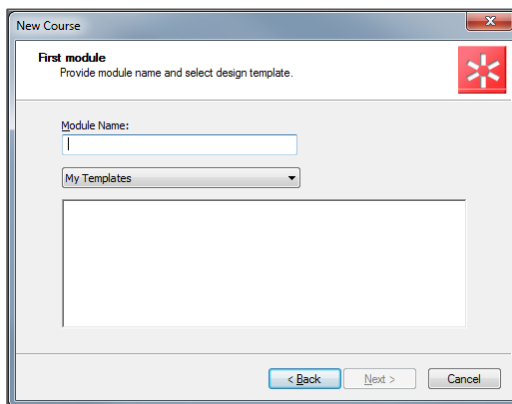

ภาพที่ 3 การตั้งชื่อโมดูลบทเรียน

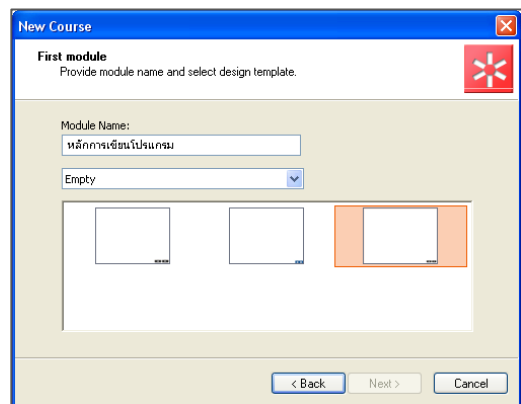

ภาพที่ 4 การเลือกแม่แบบบทเรียน

4. จะปรากฏหน้าต่างการแก้ไขเนื้อหาบทเรียนขึ้นมา ซึ่งจะมีขนาด รูปแบบ ตาม Template ที่เลือก

### แนะนำส่วนต่างๆ ของโปรแกรม

การสร้างบทเรียน (Module) จะมี 3 ส่วนที่เราต้องจัดการ คือ หน้าแรกของบทเรียน (Title) ซึ่งแสดงเป็นหน้าแรกของบทเรียนแต่ละบท โดยปกติจะเป็นหน้าที่แสดงชื่อของบทเรียนนั้นๆ แม่แบบของหน้าเนื้อหาบทเรียน (Master) เป็นส่วนการกำหนดต้นแบบของหน้าบทเรียนแต่ละหน้า ซึ่งเราสามารถสร้างหน้าแม่แบบได้หลายหน้า และหน้าเนื้อหา (Normal) ซึ่งเป็นหน้าที่ใส่เนื้อหาของบทเรียน

เราสามารถเปลี่ยนการแก้ไขแต่ละส่วนได้จากด้านล่างของหน้าต่าง Slide ดังรูปต่อไปนี้

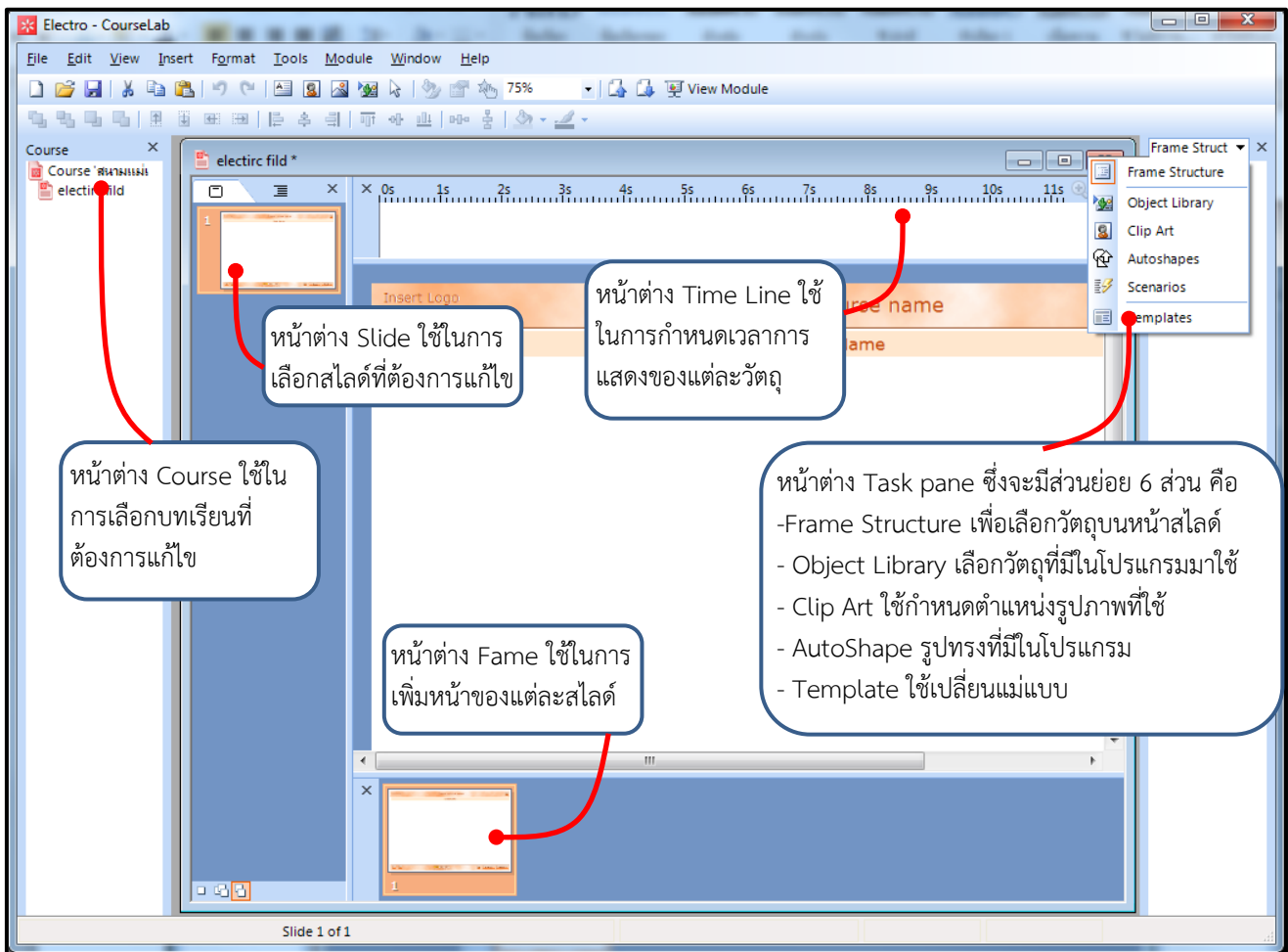

ภาพที่ 5 ส่วนประกอบต่างๆ ของโปรแกรม