

## การแก้ไขโมดูลบทเรียน Course Lab

การสร้างโมดูลของโปรแกรม Course Lab นั้น สามารถสร้างได้หลายโมดูลใน 1 บทเรียน โมดูลเปรียบได้กับหัวข้อเรื่องของบทเรียนนั้น ซึ่งหลังจากสร้างโมดูลแรกแล้ว สามารถดูลักษณะรูปแบบของบทเรียนได้ดังนี้

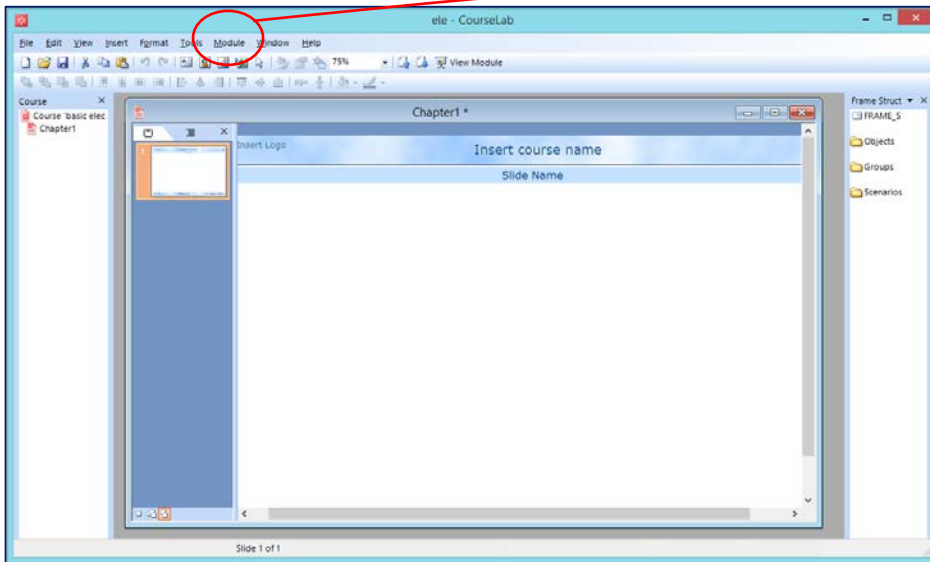

ภาพที่ 1 การสร้างสไลด์เริ่มต้น

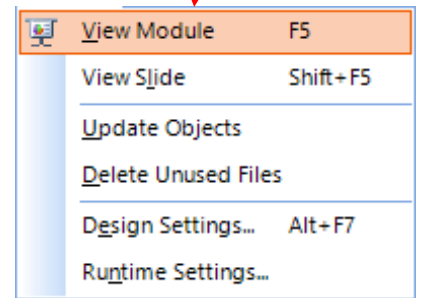

ภาพที่ 2 เมนู View Module

1. สามารถดูรูปแบบบทเรียน ได้จากเมนู Module -> View Module หรือกดปุ่ม F5
2. ที่หน้า View Module คลิก Start Module เพื่อเข้าสู่เนื้อหาได้

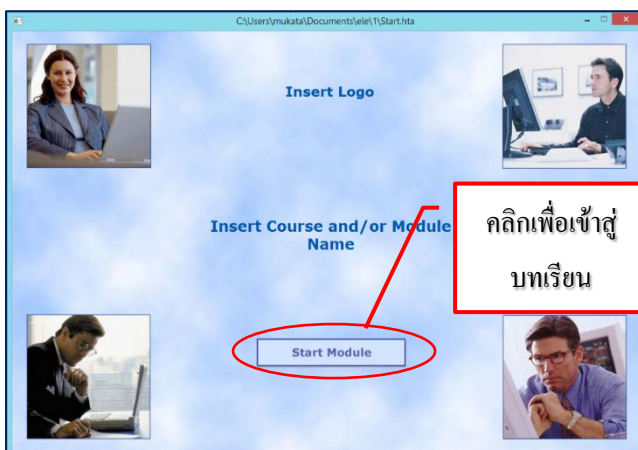

ภาพที่ 3 หน้าเริ่มต้นการ View โมดูล

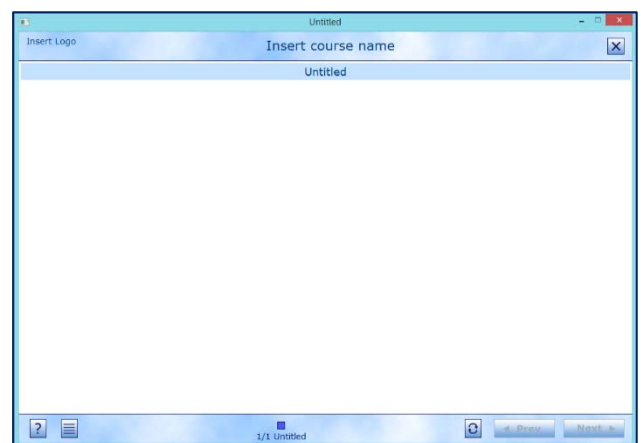

ภาพที่ 4 หน้าแรกของการแสดงบทเรียน

3. เมนู Module -> View Module -> View Slide เป็นการแสดงหน้าเนื้อหาที่ผู้ใช้เลือกดังภาพที่ 4

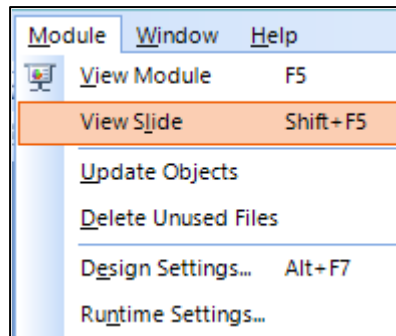

ภาพที่ 5 การเลือกเมนู View Slide

ต่อไปเราจะสร้าง Module ใหม่ขึ้นมาในกรณีที่เรามีบทเรียนหลายบท โดยตั้งชื่อเป็น Chapter2

4. จากเมนู File -> New -> Module.. หรือกด Ctrl+N

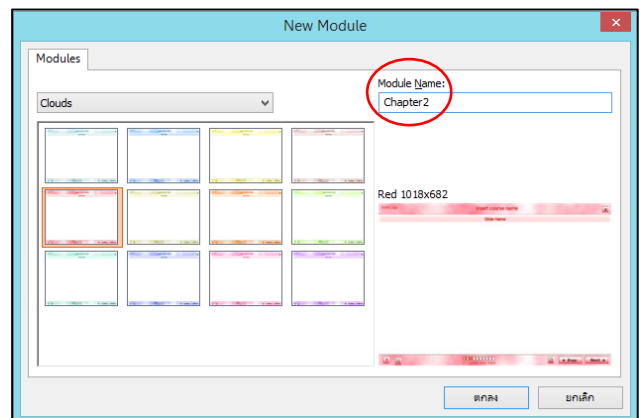
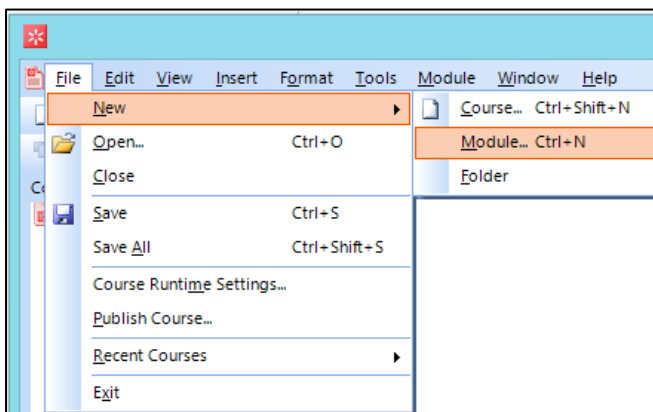

ภาพที่ 6 การสร้างโมดูลใหม่

ภาพที่ 7 การสร้าง New Module

5. จากภาพที่ 8 เราจะได้โมดูลใหม่ขึ้นมาที่หน้าโปรแกรม CourseLab ซึ่งแต่ละโมดูลสามารถมีเนื้อหา Slide ได้หลายหน้า ซึ่งการสร้างบทเรียนจะนำเสนอในบทต่อไป

Module  
Chapter1  
และ  
Chapter2

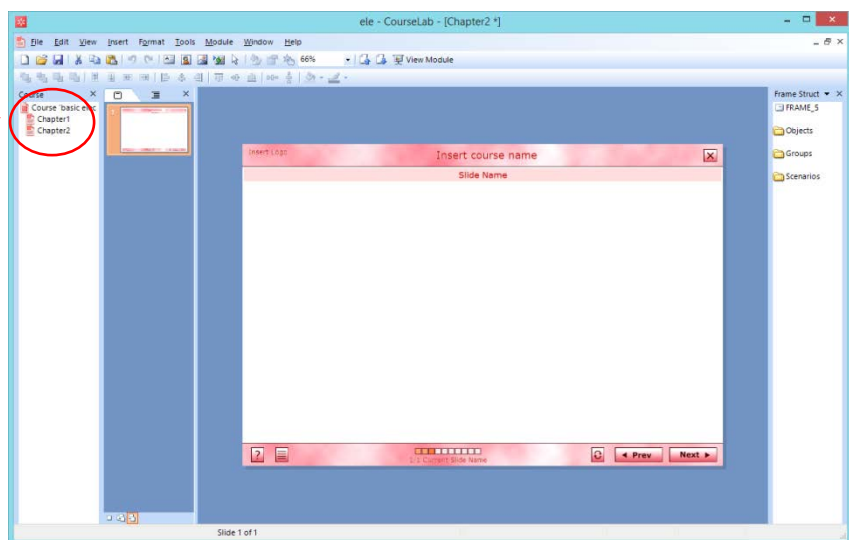

ภาพที่ 8 Module ในหน้าการออกแบบบทเรียน