

การสร้างสไลด์ต้นฉบับ/สไลด์ปกติด้วยโปรแกรม Course Lab

ในการสร้างงานบทเรียนด้วยโปรแกรม Course Lab นั้นจะต้องสร้างสไลด์ขึ้นมาก่อน และการสร้างสไลด์นั้นถ้าต้องสร้างรูปแบบเดียวกันหลายๆ สไลด์ด้วยแล้ว โปรแกรม Course Lab มีการสร้างสไลด์แม่แบบ (Master Slide) ซึ่งเป็นต้นแบบสไลด์บทเรียน ผู้ออกแบบสามารถเลือกใช้สไลด์แม่แบบได้อย่างง่ายดาย

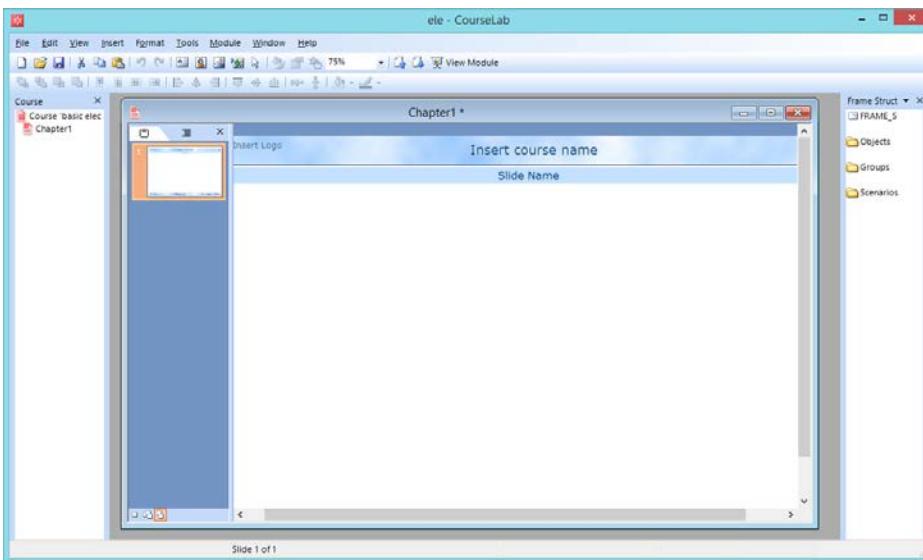

ภาพที่ 1 การสร้างสไลด์เริ่มต้น

- เราสามารถกำหนดค่าได้จากเมนู Module -> Design Settings... หรือกดปุ่ม Alt+F7
- Design Settings สามารถปรับตั้งค่าได้ 4 อย่าง คือ

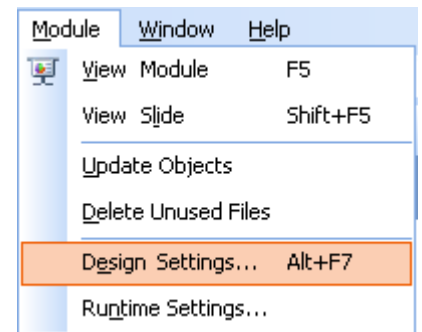

ภาพที่ 2 เมนู Design Settings

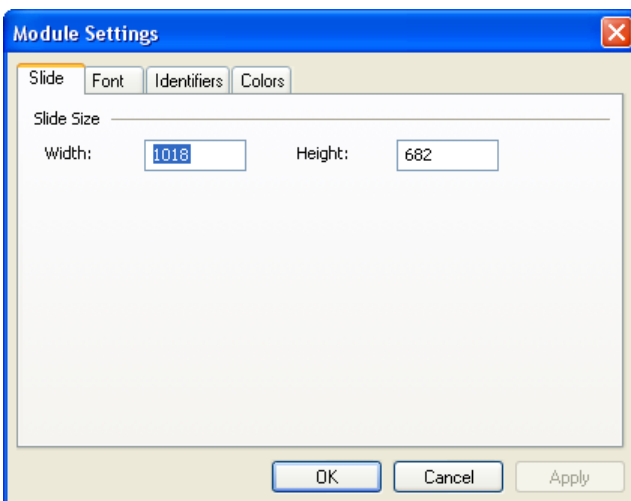

ภาพที่ 3 การตั้งขนาดของสไลด์

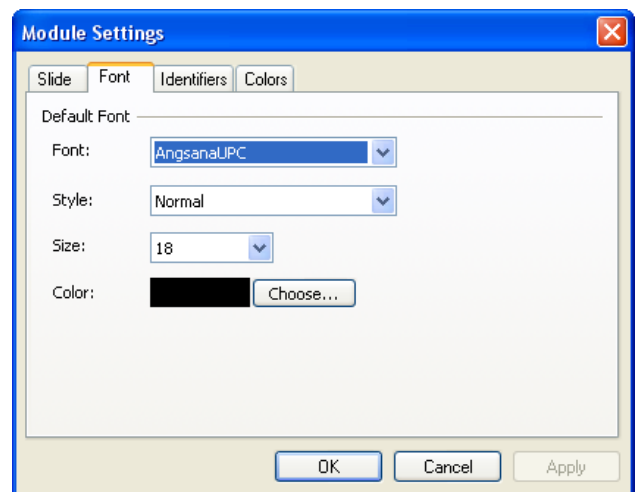

ภาพที่ 4 รูปแบบฟอนต์ สไตล์ ขนาด และสีตัวอักษร

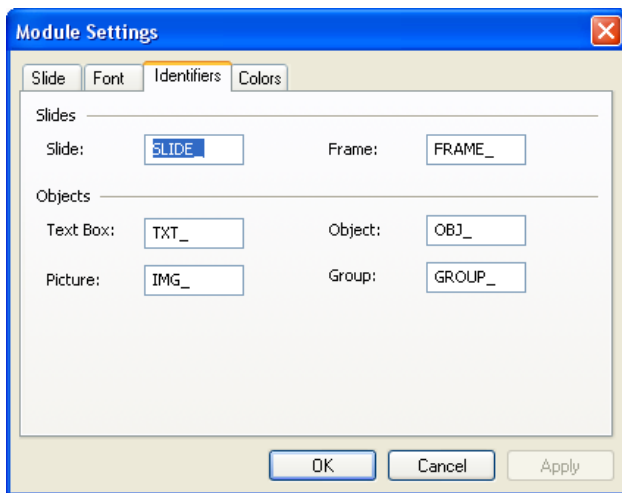

ภาพที่ 5 คำนำหน้าชื่อวัตถุประเภทต่างๆ สามารถแก้ไขได้

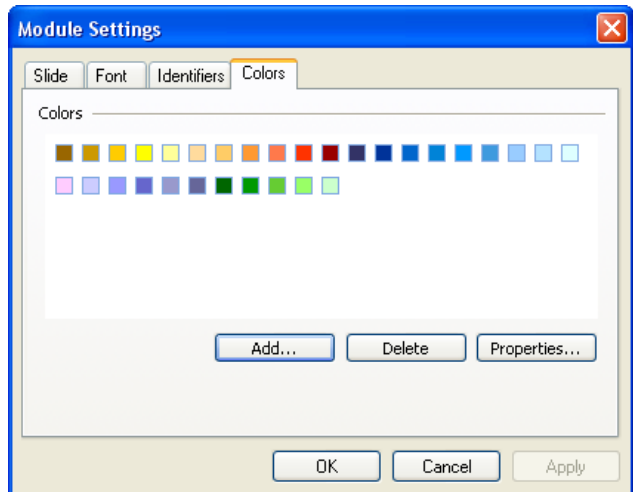

ภาพที่ 6 เป็นการสร้างสีที่เราจะใช้งานบ่อย ๆ ในการสร้างบทเรียน

2. Runtime Settings...

- เข้าส่วนนี้ได้จากเมนู Module -> Runtime Settings...

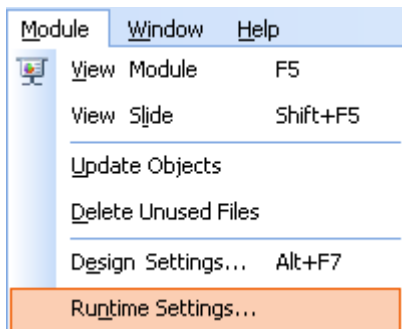

ภาพที่ 7 เมนู Runtime Settings

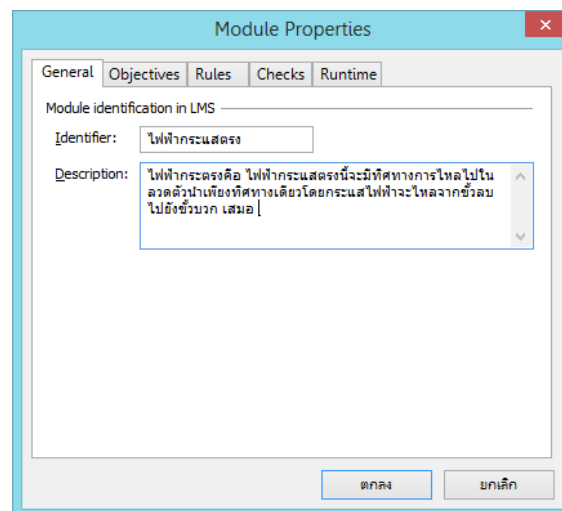

ภาพที่ 8 การตั้งค่าแท็บ General

- ในหน้าต่าง Module Properties มีทั้งหมด 5 แท็บ แท็บแรกคือ General เป็นการกำหนดชื่อที่จะแสดงขึ้นมา โดยเฉพาะเมื่อใช้กับระบบ LMS ต้องกรอก ชื่อ (Identifier) และคำอธิบายโดยย่อของบทเรียน (Description)

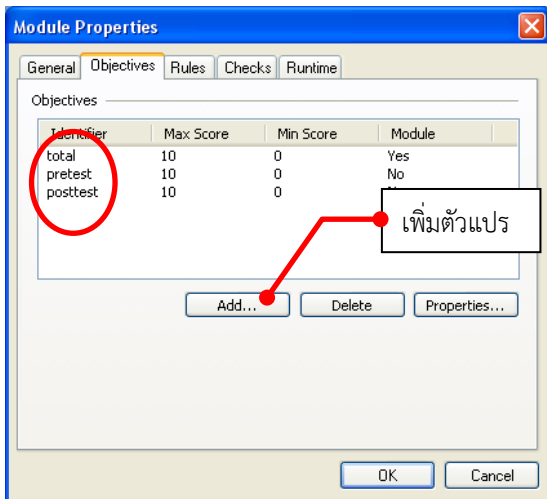

ภาพที่ 9 การตั้งค่าตัวแปรเพื่อใช้ในการออกแบบข้อสอบ

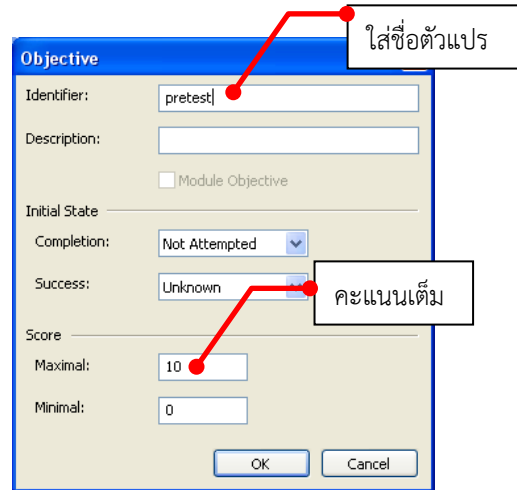

ภาพที่ 10 การตั้งค่าตัวแปร

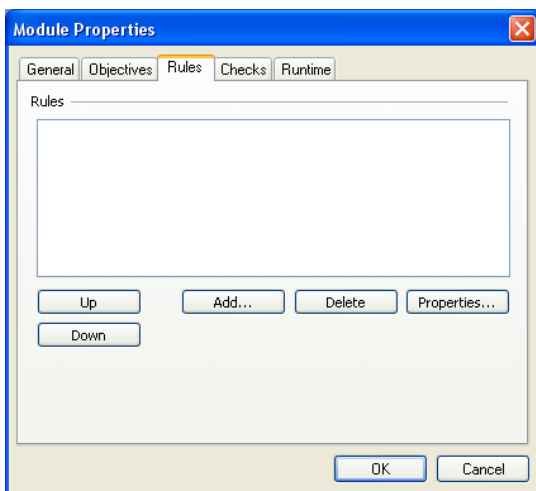

ภาพที่ 11 แท็บ Rules ไม่ต้องตั้งค่าใดๆ

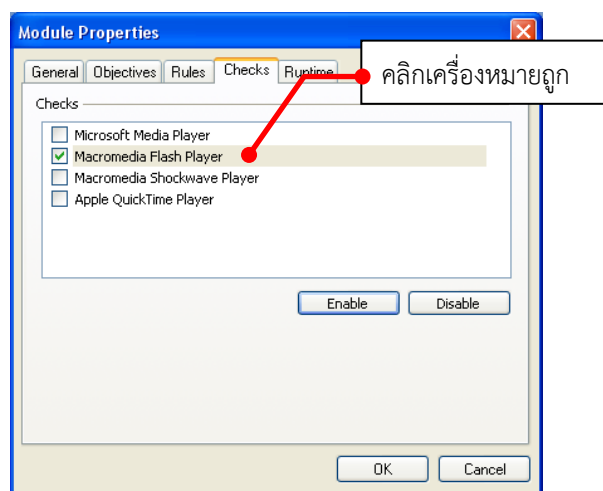

ภาพที่ 12 แท็บ Checks คลิกที่ Flash Player

- ในแท็บที่ 4 Checks เป็นการกำหนดรายการโปรแกรมที่บทเรียนของเราจะทำการตรวจสอบ ในเครื่องที่กำลังทำงานอยู่

- แท็บที่ 5 Runtime ในที่นี้ให้คลิกเอาเครื่องหมายถูกที่ show Title-Slide at module startup ออก เพื่อไม่ต้องใช้หน้าแรกบทเรียน (Title) เนื่องจากการกำหนดลำดับการแสดงผลของวัตถุต่างๆ บนสไลด์ไม่สามารถทำได้

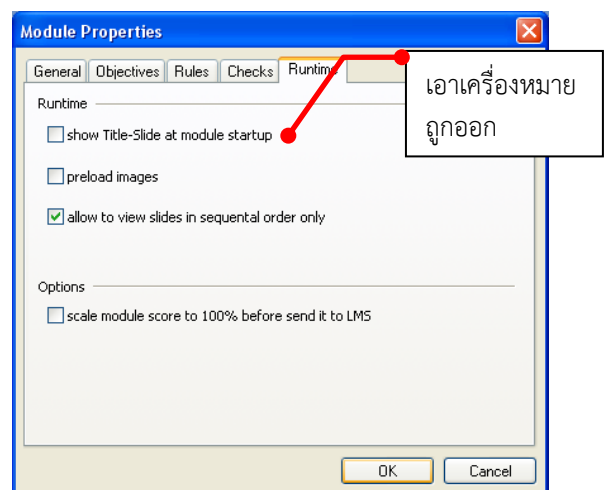

ภาพที่ 13 แท็บ Runtime