

## การแทรกและปรับแต่งรูปด้วยโปรแกรม Course Lab

การแทรกรูปลงในสไลด์เพื่อประกอบเนื้อหาที่มีความสำคัญมาก สามารถเพิ่มความน่าสนใจให้กับบทเรียนได้เป็นอย่างดี และอธิบายเนื้อหาบทเรียนให้สามารถเข้าใจได้ง่าย การแทรกรูปในสไลด์ด้วยโปรแกรม Course Lab มีอยู่ด้วยกัน 3 รูปแบบ คือ

1. การแทรกไฟล์ภาพจาก Clip Art โดยเลือกจากเมนู Insert -> Picture -> Clip Art

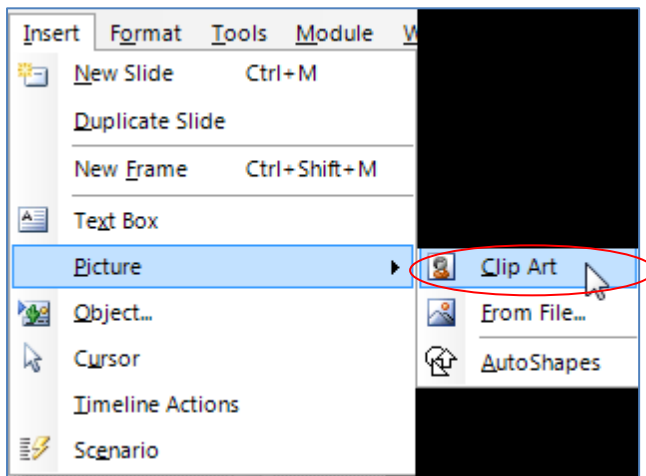

ภาพที่ 1 เมนูการแทรกภาพ Clip Art

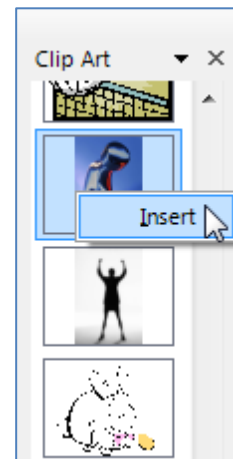

ภาพที่ 2 การเลือกภาพ Clip Art

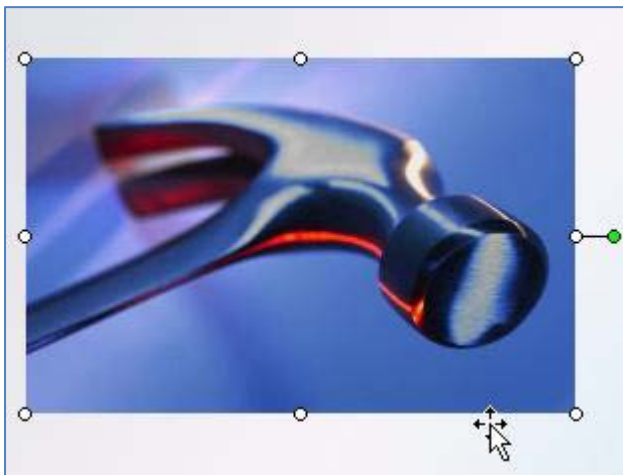

ภาพที่ 3 ภาพที่เพิ่มเข้าไปในสไลด์

2. การแทรกไฟล์ภาพจากเพิ่มภาพโดยเลือก Insert -> Picture -> From File..

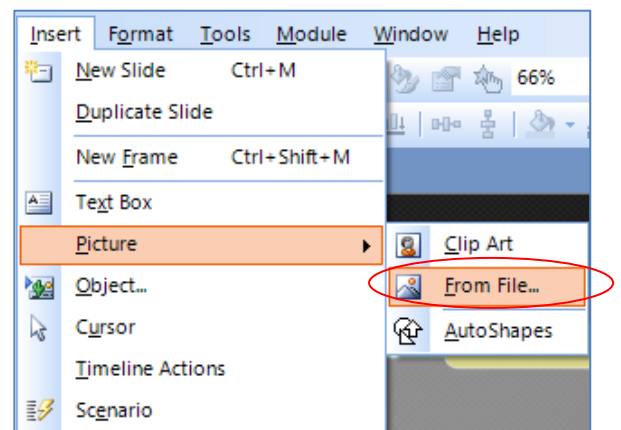

ภาพที่ 4 การแทรกภาพจาก From File

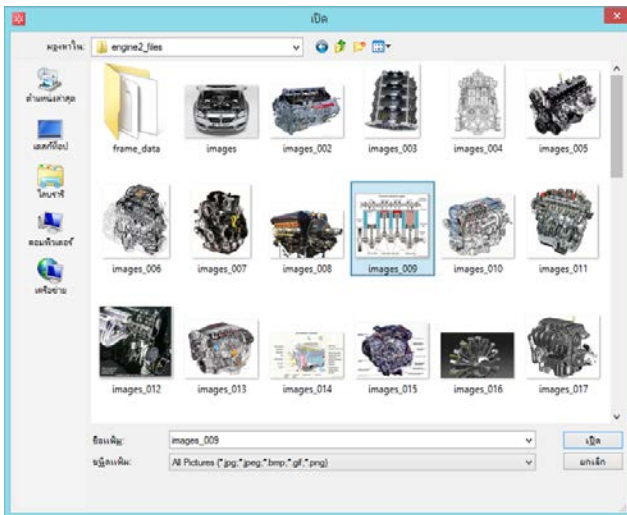

ภาพที่ 5 เลือกไฟล์ภาพที่ต้องการ

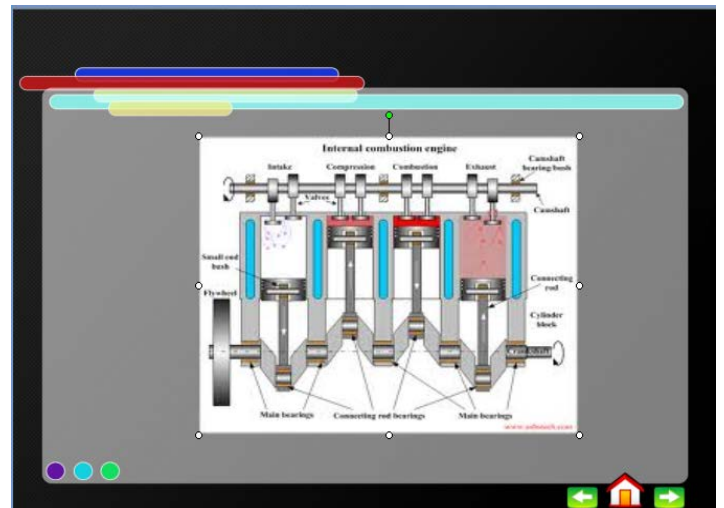

ภาพที่ 6 ไฟล์ภาพที่แทรกลงสไลด์

3.การแทรกรูปภาพจาก AutoShapes โดยเลือกจากเมนู Insert -> Picture -> Clip Art -> AutoShapes โดยที่จะปรากฏหน้าต่างต่าง Basic Shapes ขึ้นมาทางด้านขวาของโปรแกรม สามารถเลือกรูปปร่างที่ต้องการได้

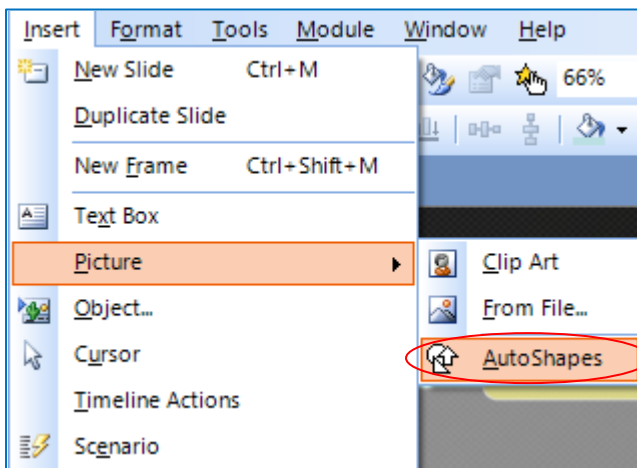

ภาพที่ 7 เมนู AutoShapes

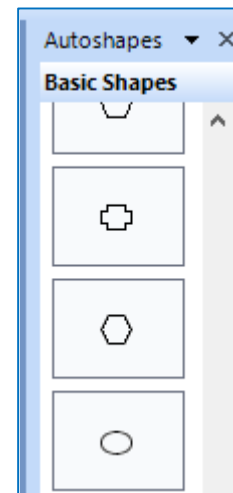

ภาพที่ 8 หน้าต่าง Basic Shapes

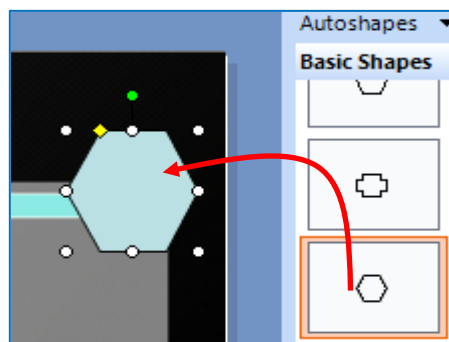

ภาพที่ 9 ลากรูปปร่างที่ต้องการเข้ามาในสไลด์

4. การปรับแต่งภาพที่นำเข้ามาสามารถปรับแต่งได้ โดยคลิกเมาส์ขวาที่รูปภาพ เลือก Format Picture ซึ่งมี 5 แท็บที่ปรับแต่งภาพแต่ในบทนี้ขอนำเสนอ 3 แท็บที่เกี่ยวข้องกับการปรับแต่งรูปภาพก่อน คือ

1. Colors and Lines ปรับสีและเส้นของรูปภาพ
2. Size ปรับขนาดรูปภาพและการหมุนภาพ
3. Position ปรับตำแหน่งของรูปภาพบนสไลด์

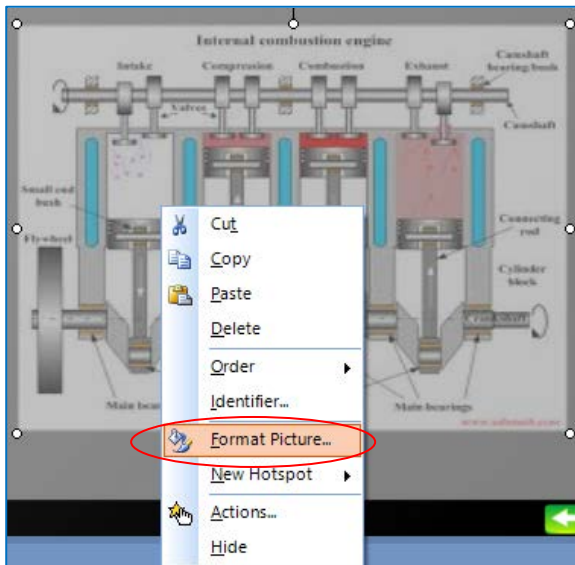

ภาพที่ 10 เมนู Format Picture

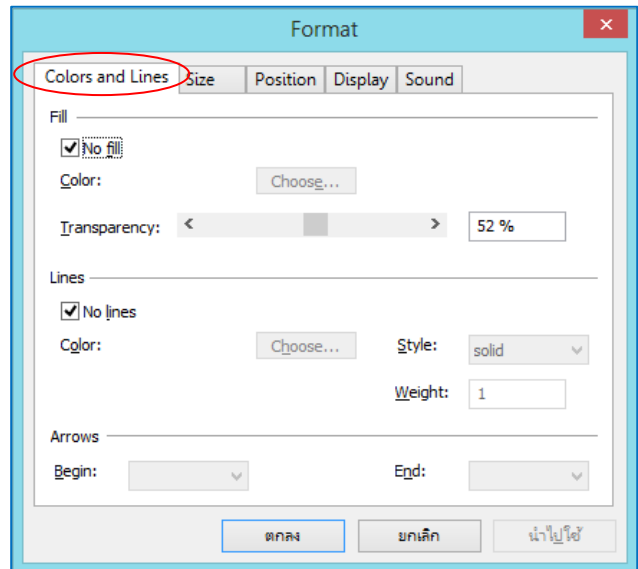

ภาพที่ 11 แท็บ Colors and Lines

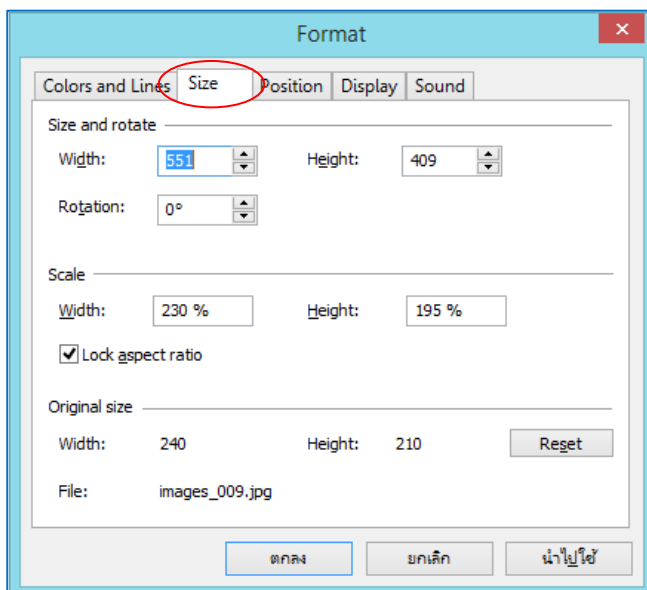

ภาพที่ 12 แท็บ Size

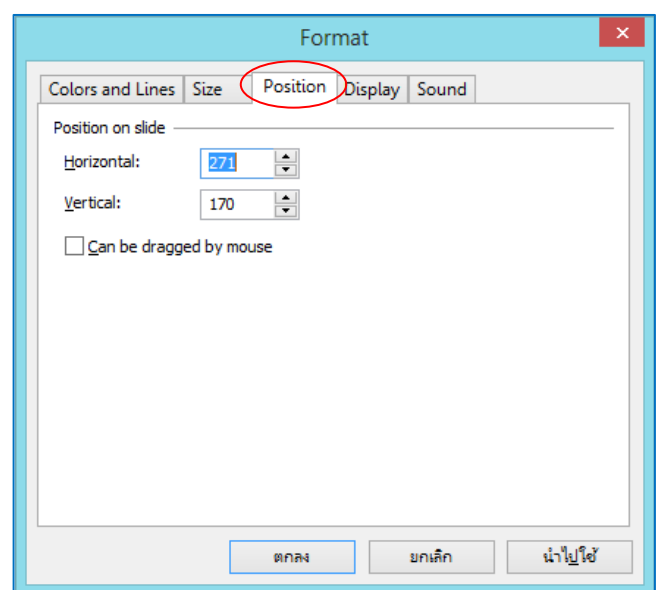

ภาพที่ 13 แท็บ Position