

การแทรกตัวนำทาง/เมนูด้วยโปรแกรม Course Lab

การออกแบบบทเรียนที่ดี เพื่อให้ผู้เรียนสะดวกในการใช้งาน จะต้องมีเมนูหรือปุ่มนำทางที่เหมาะสม ซึ่งในเบื้องต้นโปรแกรม CourseLab ได้จัดทำเป็นรูปแบบสำเร็จรูปมาให้ใช้งานแล้ว แต่ถึงอย่างไรในการออกแบบเราอาจต้องการสร้างข้อความหรือเมื่อนอกเหนือจากรูปแบบของโปรแกรมที่เตรียมมาให้ สามารถทำได้ดังนี้

1. ที่หน้าออกแบบสไลด์ใส่ข้อความเพื่อทำการเชื่อมโยงไปยังหน้าของหัวข้อบทเรียนที่ต้องการ
2. เพิ่มสไลด์ขึ้นมา 3-4 สไลด์ ใส่ข้อความและรูปภาพเพื่อเตรียมสร้างการเชื่อมโยงมายังยังหน้าสไลด์ที่เตรียมไว้

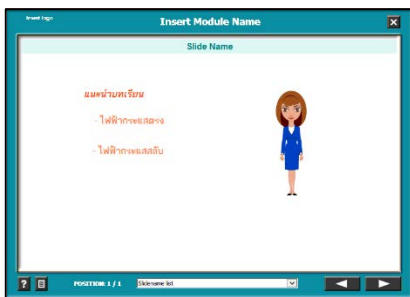

ภาพที่ 1 สร้างเมนูหัวข้อ

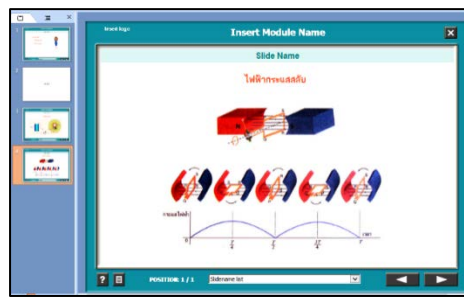

ภาพที่ 2 เพิ่มหน้าสไลด์ตามหัวข้อ

3. คลิกเมาส์ปุ่มขวาข้อความที่ต้องการสร้างการเชื่อมโยงเลือก Actions...
4. จากช่อง Event ทางซ้ายเลือก onclick -> GOTO -> ดับเบิลคลิกที่ Object GOTO

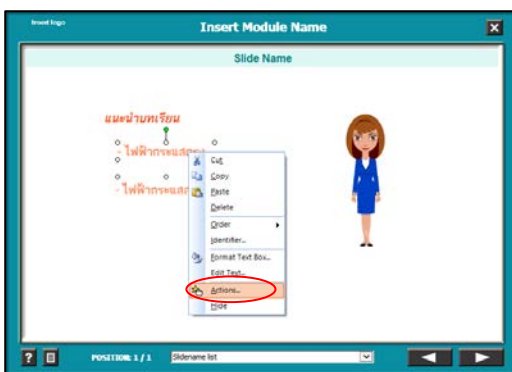

ภาพที่ 3 เลือกเมนู Actions

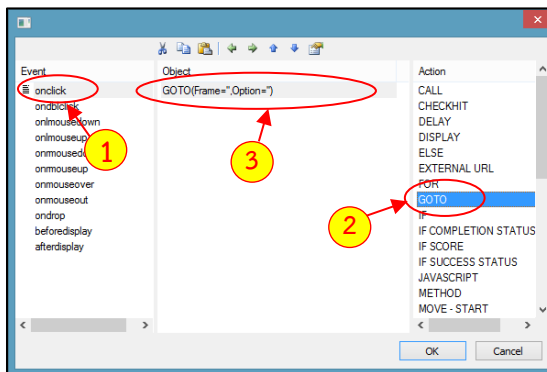

ภาพที่ 4 เลือกคำสั่ง Goto

5. จากหน้าต่าง GOTO กดปุ่มเลือกสไลด์ที่ต้องการเชื่อมโยงตามลำดับ ดังภาพที่ 5 จากนั้นคลิก Ok จนออกมาหน้าออกแบบสไลด์เหมือนเดิม

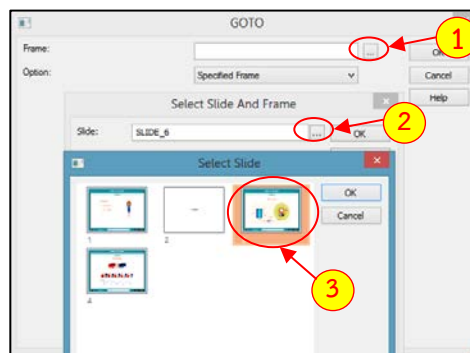

ภาพที่ 5 เลือกสไลด์ที่ต้องการเชื่อมโยง

6. ทำเมนูที่สองโดยคลิกเมาส์ปุ่มขวาที่ข้อความเมนูที่ 2 เลือก Action
7. จากช่อง Event ทางซ้ายเลือก onclick -> GOTO -> ดับเบิลคลิกที่ Object GOTO

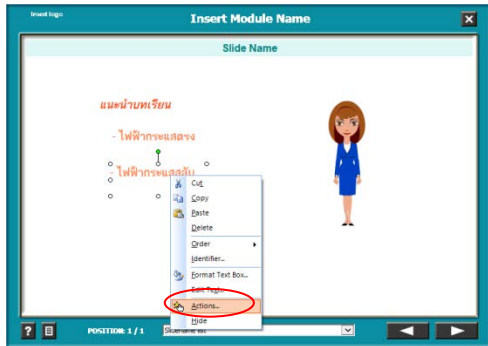

ภาพที่ 6 เลือกเมนู Actions

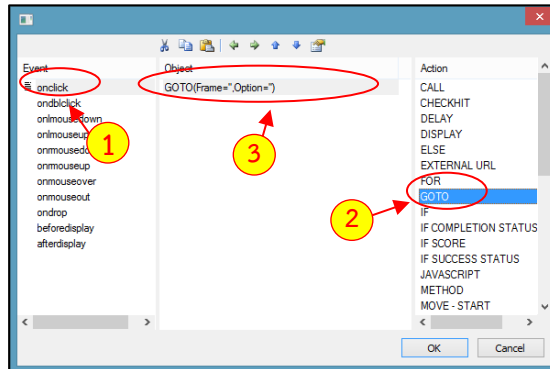

ภาพที่ 7 เลือกคำสั่ง Goto

8. จากหน้าต่าง GOTO กดปุ่มเลือกสไลด์ที่ต้องการเชื่อมโยงตามลำดับ ดังภาพที่ 8 จากนั้นคลิก Ok จนออกมาหน้าจอแบบสไลด์เหมือนเดิม
9. กด Shift + F5 ที่คีย์บอร์ดเพื่อทดสอบการแสดงผลและการทำงาน กดปุ่มการเชื่อมโยงที่ให้เป็นเมนูจะเห็นว่า สไลด์จะข้ามไปหน้าที่ทำการเชื่อมโยงได้ในทันที

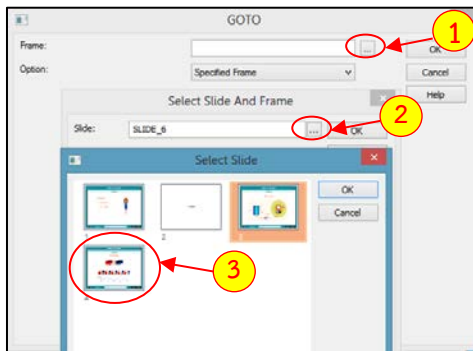

ภาพที่ 8 เลือกสไลด์ที่ต้องการเชื่อมโยง

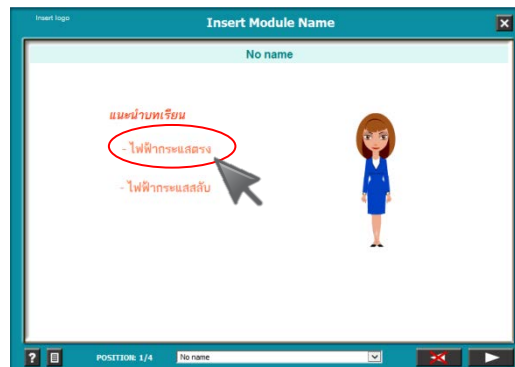

ภาพที่ 9 ทดลองเลือกคลิกเมนู

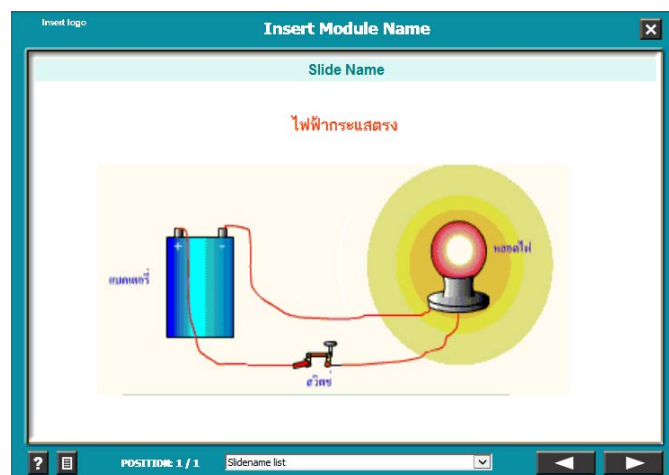

ภาพที่ 10 หน้าสไลด์ที่ทำการเชื่อมโยง