ITED	**OPL – One Point Lesson**	ชื่อฝ่าย สื่อการเรียนการสอน	ชื่อแผนก ออกแบบและพัฒนาสื่อ
หัวเรื่อง	การบันทึกไฟล์สไลด์อิเล็กทรอนิกส์แบบสไลด์โชว์เพื่อป้องกันการแก้ไข	วันที่จัดทำ 9 ก.พ. 2559	**OPL No.**
ประเภท	☑ ความรู้พื้นฐาน ☐ การแก้ปัญหา ☐ การปรับปรุงงาน	ผู้จัดทำ วรงค์ สมาน	ผู้ประเมิน ศรมัลก์ อมรหิรัญ

หลักการและเหตุผล	สื่อสไลด์อิเล็กทรอนิกส์ของฝ่ายสื่อฯ ควรมีการป้องกันการแก้ไข/ดัดแปลงข้อมูลจากบุคคลภายนอก
วัตถุประสงค์	บุคลากรฝ่ายสื่อฯ สามารถบันทึกไฟล์สไลด์อิเล็กทรอนิกส์แบบสไลด์โชว์เพื่อป้องกันการแก้ไขได้

วิธีการ

1. เขียนความรู้เฉพาะเรื่อง การบันทึกไฟล์สไลด์อิเล็กทรอนิกส์แบบสไลด์โชว์เพื่อป้องกันการแก้ไข
2. ความรู้เฉพาะเรื่องที่ต้องถ่ายทอดมีดังนี้
   - 2.1 เปิดงานสไลด์อิเล็กทรอนิกส์ที่สร้างด้วยโปรแกรม PowerPoint Presentation ที่ต้องการขึ้นมา
   - 2.2 เลือก “แฟ้ม” เลือก “บันทึกเป็น”
   - 2.3 โปรแกรมจะแสดงหน้าจอให้ป้อนข้อมูลที่จำเป็น ดังนี้
     - 2.3.1 สถานที่จับเก็บไฟล์ - ตัวอย่างเลือกเก็บที่ “ Desktop ”
     - 2.3.2 ชื่อของไฟล์ - ตัวอย่างตั้งชื่อไฟล์ว่า “ OPL การบันทึกไฟล์สไลด์อิเล็กทรอนิกส์แบบสไลด์โชว์ ”
     - 2.3.3 ชนิดของไฟล์ที่ต้องการ - ต้องเลือกชนิดของไฟล์สกุล “ *.ppsx ”
     - 2.3.4 กด “ บันทึก ”

       โปรแกรมจะสร้างไฟล์สไลด์โชว์ “ OPL การบันทึกไฟล์สไลด์อิเล็กทรอนิกส์แบบสไลด์โชว์.ppsx ”
       ไว้ที่ Desktop โดยไฟล์งานที่เป็นต้นฉบับเดิมไม่ได้ถูกแก้ไขใด ๆ
3. ถ่ายทอดความรู้เรื่องการบันทึกไฟล์สไลด์อิเล็กทรอนิกส์แบบสไลด์โชว์ให้บุคลากรฝ่ายสื่อฯ รับทราบและทดลองปฏิบัติ

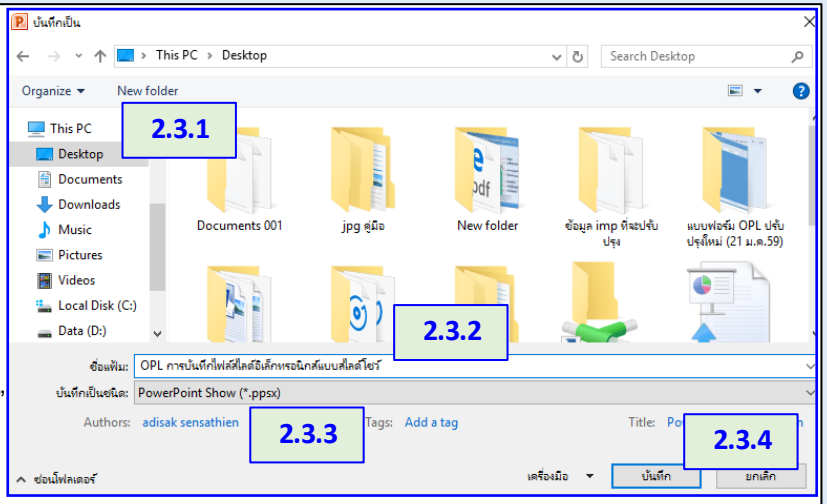

ประโยชน์ที่ได้รับ	สื่อการสอนที่สร้างด้วยโปรแกรม PowerPoint Presentation ของฝ่ายสื่อฯ ได้รับการป้องกันการแก้ไข/ดัดแปลงข้อมูลจากบุคคลภายนอก

การนำไปใช้									
	วันที่สอน								
	ผู้สอน								
	ผู้เรียน								